

1 PLANTA BAIXA BANHEIOS  
1:50

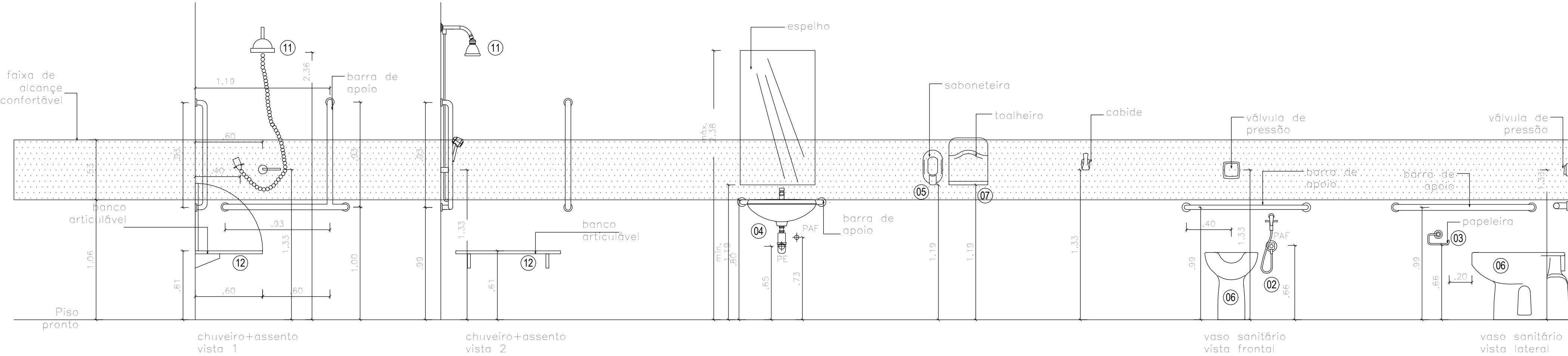

3 GABARITO DAS ALTURAS 2  
1:25

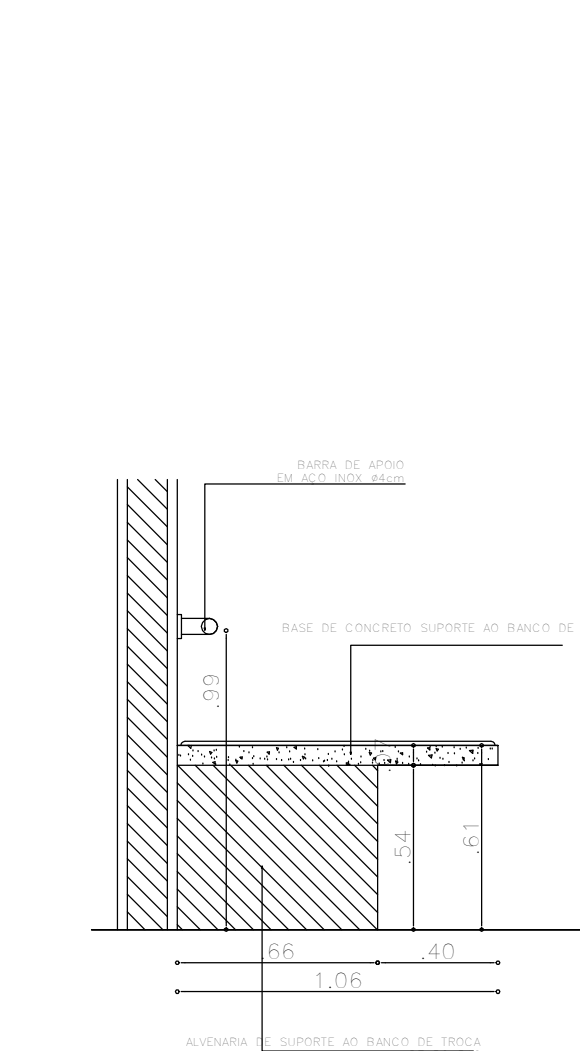

CORTE BANCO

esc  
1:25

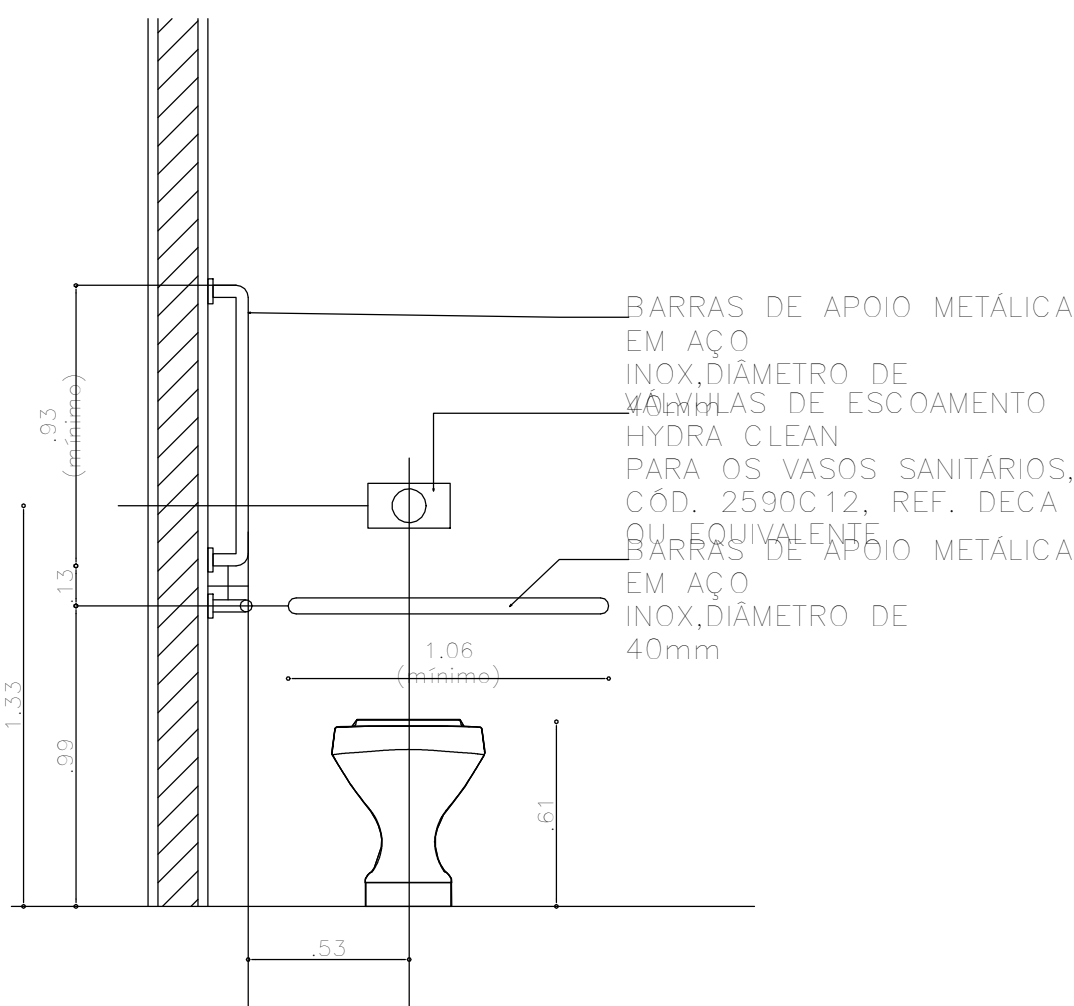

DET. PEÇAS BAN. ACESSÍVEL

esc  
1:25

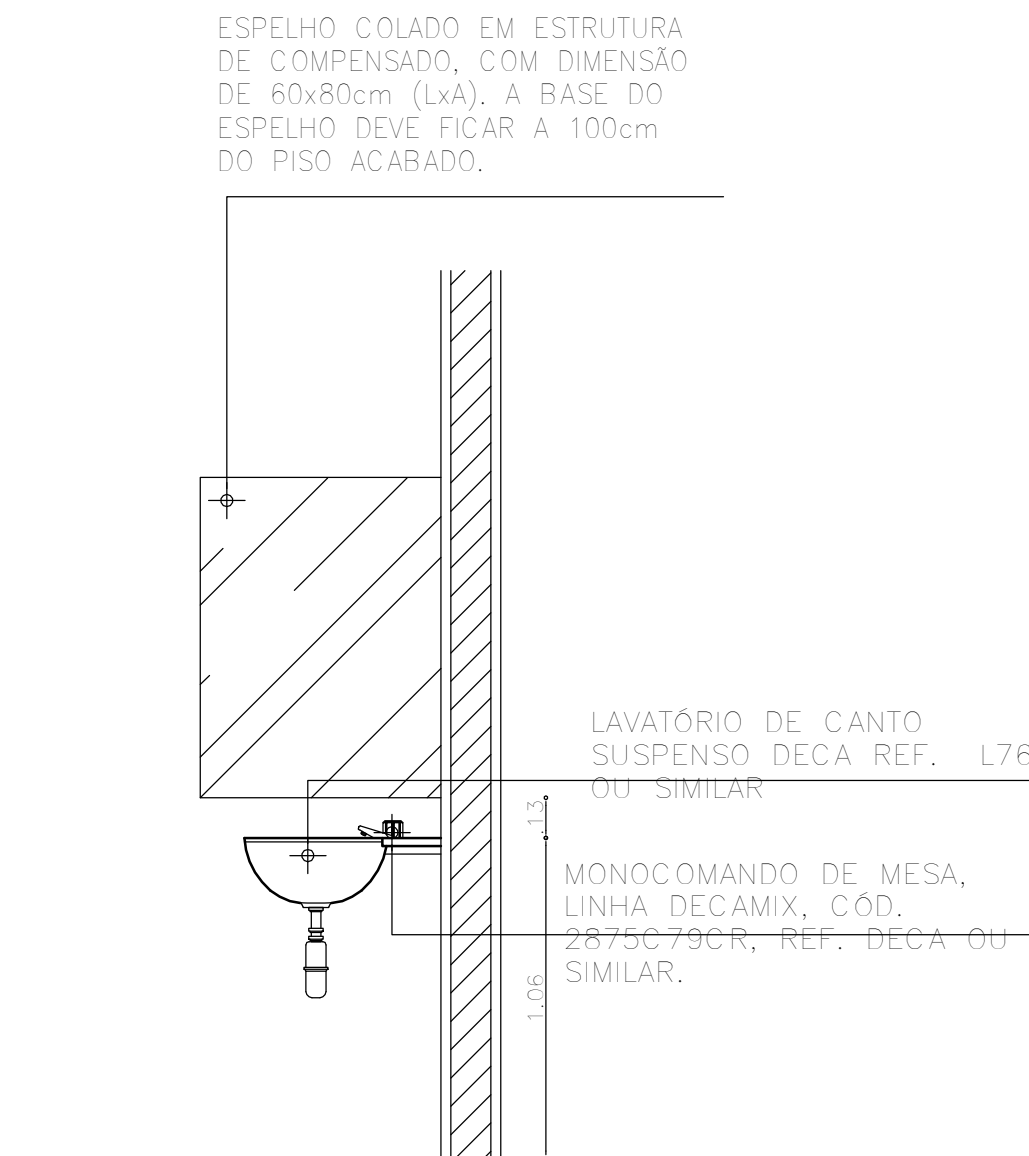

DET. LAVATÓRIO

esc  
1:25

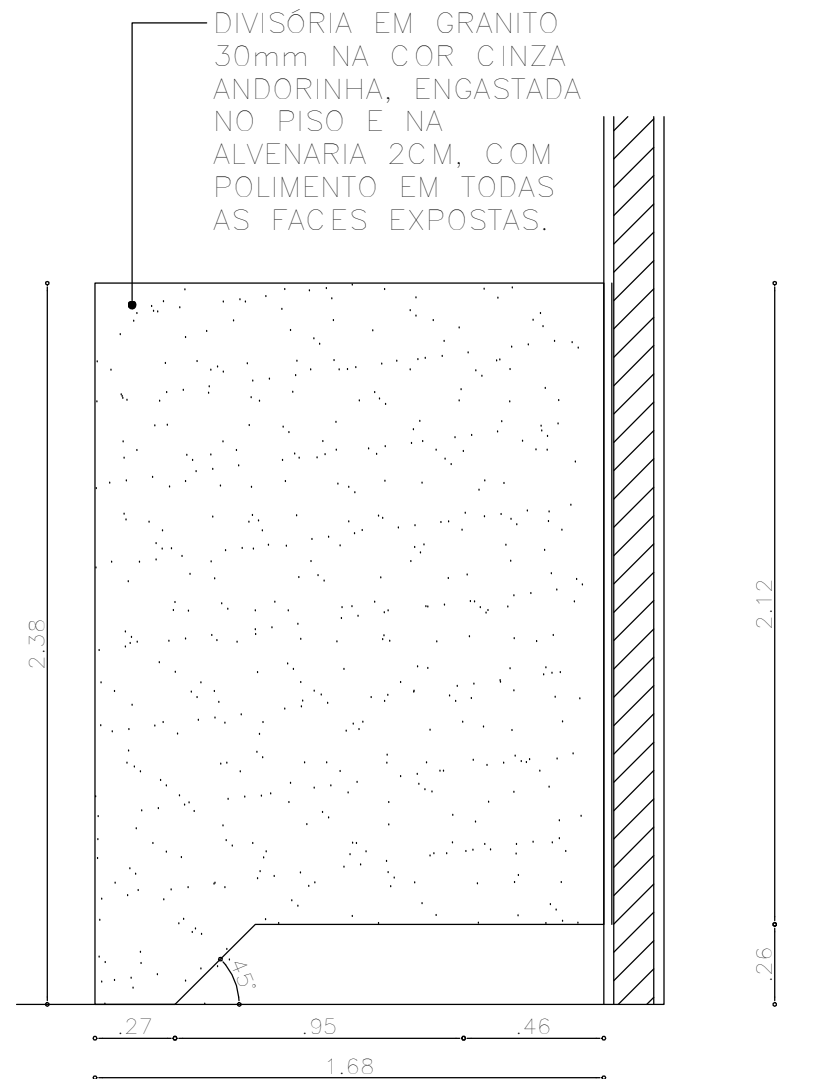

DET. DIVISÓRIA CHUVEIRO

esc  
1:25

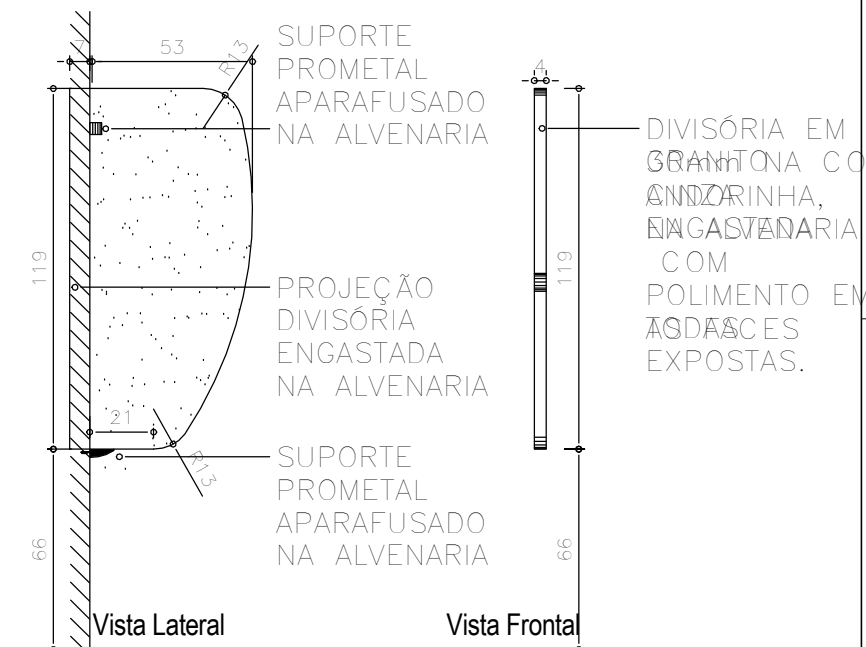

DET. DIVISÓRIA MICTÓRIO

esc  
1:25

2 GABARITO DAS ALTURAS  
1:25

OBSERVAÇÕES GERAIS:

- ASSENTOS SANITÁRIOS NA COR BRANCA CELITE OU EQUIVALENTE.
- ASSENTO VOGUE PLUS LINHA CONFORTO POLICLASS (PARA WCS ACESSÍVEIS)
- ESPELHO DE VIDRO 4mm, PRESO EM MOLDURA DE INOX, FIXADOS ACIMA DAS BANCADAS DOS WCS MASCULINO E FEMININO, COM ALTURA DE 85cm. NOS WCS ACESSÍVEIS, OS MESMOS, DEVERÃO SER PENDURADOS NA PAREDE COM INCLINAÇÃO DE 10°, COM ALTURA MÁXIMA DE 0,90cm CONFORME NORMA DA ABNT NBR 9050.
- TORNEIRA DE MESA, BICA BAIXA, FAB.: DECA OU EQUIVALENTE.
- TORNEIRA ALAVANCADEA P/ LAVATÓRIO FAB.: WOG OU EQUIVALENTE.
- RALO PARA CAIXA SIFONADA COM PORTA-GRELHA EM PVC BRANCO A LOCALIZAR SEGUNDO PROJETO DE INSTALAÇÕES SANITÁRIAS.
- AS PORTAS DOS BOXES SERÃO EM MADEIRA COMPENSADA 30mm TIPO PARANÁ - PINTURA ESMALTE NAS DUAS FACES NA COR BRANCO NEVE, SUSPENSAS 20cm DO PISO ACABADO. AS MESMAS DEVERÃO TER FECHADURA COM TARJETA TIPO "LIVRE-Ocupado".
- AS DIVISÓRIAS DOS BOXES DEVERÃO SER EM GRANITO 30mm NA COR CINZA ANDORINHA COM ALTURA DE 1,80m. ENGASTADA 2cm VERTICALMENTE NAS ALVENARIAS E HORIZONTALMENTE NO PISO 1cm. COM POLIMENTO EM TODAS AS FACES EXPOSTAS.
- AS DIVISÓRIAS DOS MICTÓRIOS SERÃO GRANITO 30mm NA COR CINZA ANDORINHA ENGASTADA 5cm VERTICALMENTE NAS ALVENARIAS, COM SUPORTE PROMETAL APARAFUSADO NA ALVENARIA NA PARTE INFERIOR E SUPERIOR. GRANITO COM POLIMENTO EM TODAS AS FACES EXPOSTAS. COM ALTURA DE DE 0,90 m, SUSPENSAS 0,50m DO PISO ACABADO.
- AS DIVISÓRIAS DOS CHUVEIROS DEVERÃO SER DE GRANITO 30mm NA COR CINZA ANDORINHA COM ALTURA DE 1,80m
- NOS WCS ACESSÍVEIS USAR BARRA DE APOIO EM TUBO DE AÇO INOX Ø4cm FIXADAS COM FLANGE COM Ø4 PARAFUSOS NA PAREDE, COM h=75cm. INSTALAR TODOS OS ACESSÓRIOS DE ACORDO COM AS NORMAS DA ABNT NBR 9050.
- NOS VESTIÁRIOS ACESSÍVEIS DEVE EXISTIR UM BANCO DE 1,80X0,80m PARA TROCA DE ROUPA E PRÓXIMO A ESTE. CABIDES QUE DEVEM SER INSTALADOS COM ALTURA ENTRE 0,80 E 1,20m.
- TODAS AS LOUÇAS E ACESSÓRIOS DO WC ACESSÍVEL DEVERÃO OBEDECER AS INSTALAÇÕES ESPECIFICADAS PELAS NORMAS DA ABNT NBR 9050.
- NAS PORTAS DOS WCS ACESSÍVEIS, FIXAR PUXADOR EM AÇO INOX POLIDO Ø3cm, EM UMA DAS FACES DA MESMA. CONFORME EM PROJETO. INSTALAR MAÇANETA TIPO ALAVANCA MOD. LA FONTE 505 CROMADO OU EQUIVALENTE.
- TODAS AS BANCADAS SERÃO DE GRANITO CINZA ANDORINHA e=2cm (VER PR.25/41)

LEGENDA	
01	CUBA DECA
02	TORNEIRA LINHA PRATA
03	MICTÓRIO COM SIFÃO INTEGRADO
04	BÁCIA SANITÁRIA E ACENTO AP.01
05	BÁCIA SANITÁRIA ACESSÍVEL
06	CUBA ACESSÍVEL
07	BARRA DE APOIO VERTICAL
08	BARRA DE APOIO HORIZONTAL



FADEX  
FUNDAÇÃO CULTURAL E DE FOMENTO À PESQUISA, ENSINO, EXTENSÃO E INOVAÇÃO



EDUCAÇÃO  
Secretaria de Estado da Educação / SEDUC



PIAÚÍ  
GOVERNO DO ESTADO

PROJETO: PROJETO DE REFORMA DA UNIDADE ESCOLAR HILTON LEITE

PROJETO TIPO: PROJETO DE INFRAESTRUTURA EDUCACIONAL

PROPRIETÁRIO:

NOME DO PROPRIETÁRIO  
CPF.:

AUTOR DO PROJETO:

ARQUITETO / ENGENHEIRO  
CAU / CREA

RESPONSÁVEL TÉCNICO:

ARQUITETO / ENGENHEIRO  
CAU / CREA

APROVAÇÕES:

  
Arquiteto e Urbanista  
CRA 043.887/0

OBSERVAÇÕES:

COORDENAÇÃO:

FADEX - Fundação Cultural e de Fomento à Pesquisa, Ensino, Extensão e Inovação

RESPONSÁVEL TÉCNICO:

-

PROPRIETÁRIO:

GOVERNO DO PIAUÍ

ENDEREÇO:

Insira aqui o endereço

DESENHISTA:

Autor

REVISÃO:

DATA:

03/10/21

ESCALA:

Como indicado

FORMATO:

A1 (841 x 594)

CONTEÚDO:

DETALHAMENTO BANHEIOS

13 / 16